BEAGLE JACKY-ANAÏS
19/05/2025-27/06/2025

Actualisation de chaque semaine de stage

Semaine du 19 mai 2025 :

- **Problème réseau entre deux bâtiments municipaux : La Culture et le PIJ** :
- Les deux établissements sont reliés par une antenne Wi-Fi.
- Une panne réseau a été détectée : le **serveur DHCP ne répondait pas**, empêchant les appareils d'obtenir une adresse IP dynamique.
- En attendant, nous avons configuré une **adresse IP statique** sur certains postes pour continuer les investigations.
- Les antennes Wi-Fi et les switches ont été redémarrés, mais sans succès.
- **Intervention d'un ingénieur réseau indépendant** :
    - Il a d'abord été contacté pour une **analyse à distance**, sans résolution définitive.
    - Trois jours plus tard, il s'est **déplacé physiquement depuis la Bretagne** pour intervenir sur site.
    - Après une analyse complète de l'architecture réseau, il a constaté une mauvaise segmentation du trafic.
    - Il a donc **créé un nouveau VLAN** (Virtual Local Area Network) afin de **séparer correctement les flux réseau et permettre au DHCP de fonctionner à nouveau**.
    - Cette configuration a permis de rétablir entièrement la connectivité entre les deux bâtiments.

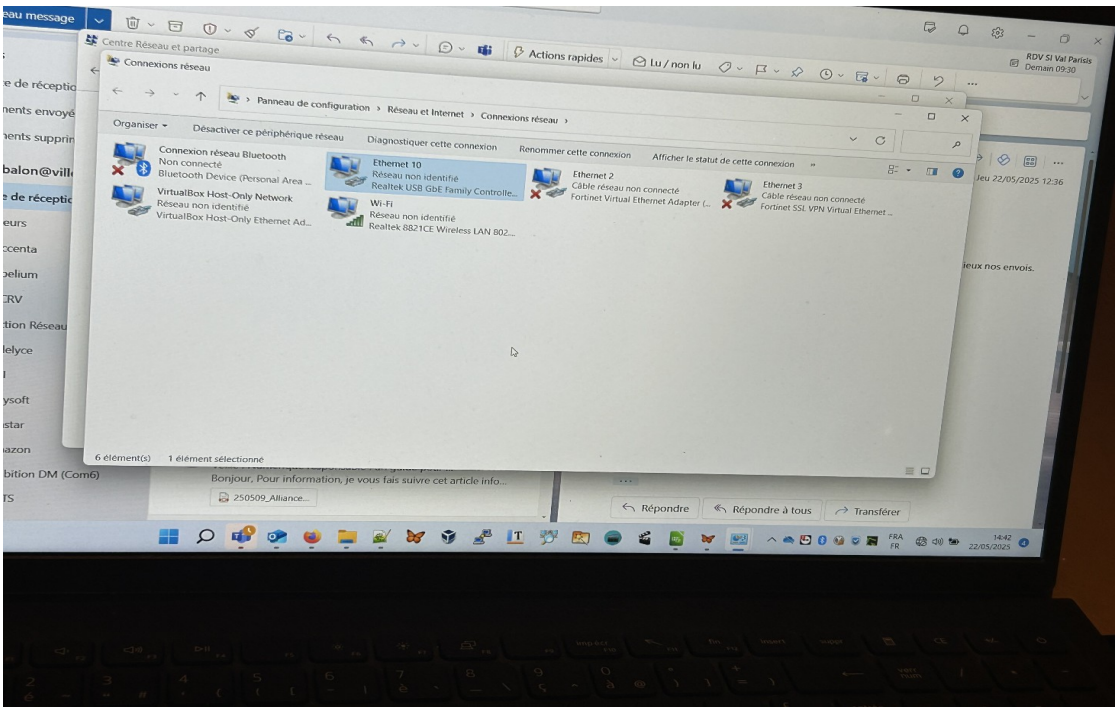

Semaine du 26 mai 2025 :

- **Panne réseau dans une école** :
  - Constat à distance : les téléphones IP affichaient l'erreur **"Duplicate IP address"** → conflit d'adresse IP.
  - Vérification du pare-feu et état du réseau avant déplacement.
  - Sur place :
    - Accès à la salle réseau → rebranchement correct de tous les câbles.
    - Visite d'une seconde salle réseau → identification d'un conflit réseau causé par le **port 23**, engendrant une saturation de l'ensemble du réseau de l'école.

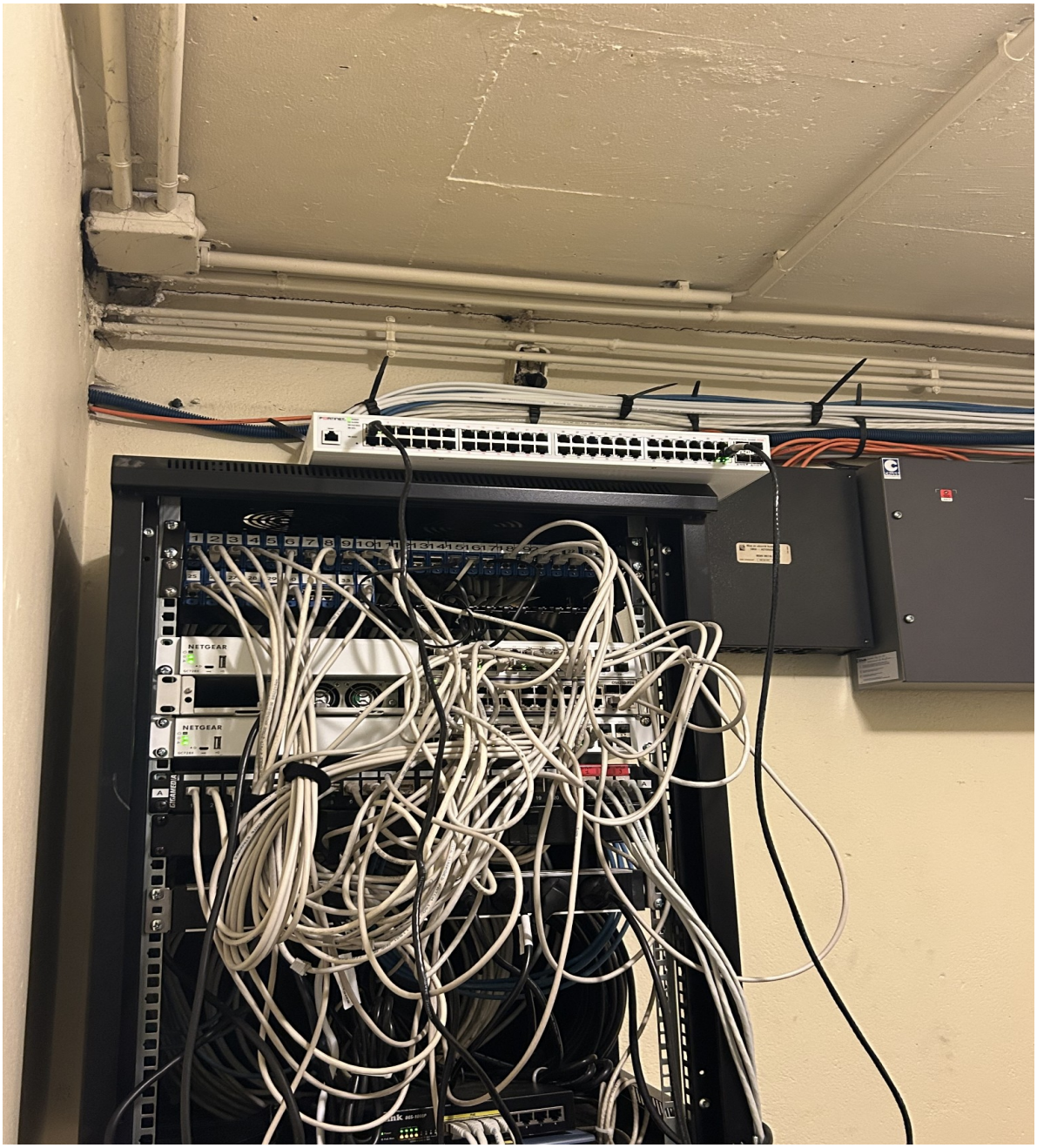

- **Installation d’un équipement réseau POE dans le bureau des sports** :
    - Mise en place d’une borne Wi-Fi alimentée par un câble Ethernet (technologie PoE).
    - Configuration de la borne et attribution du nom : **"SPORT-VA"**.
    - Explication : Le PoE (Power over Ethernet) permet d’alimenter et de transmettre les données via un seul câble, simplifiant l’installation et réduisant les coûts.

      Voici un test :

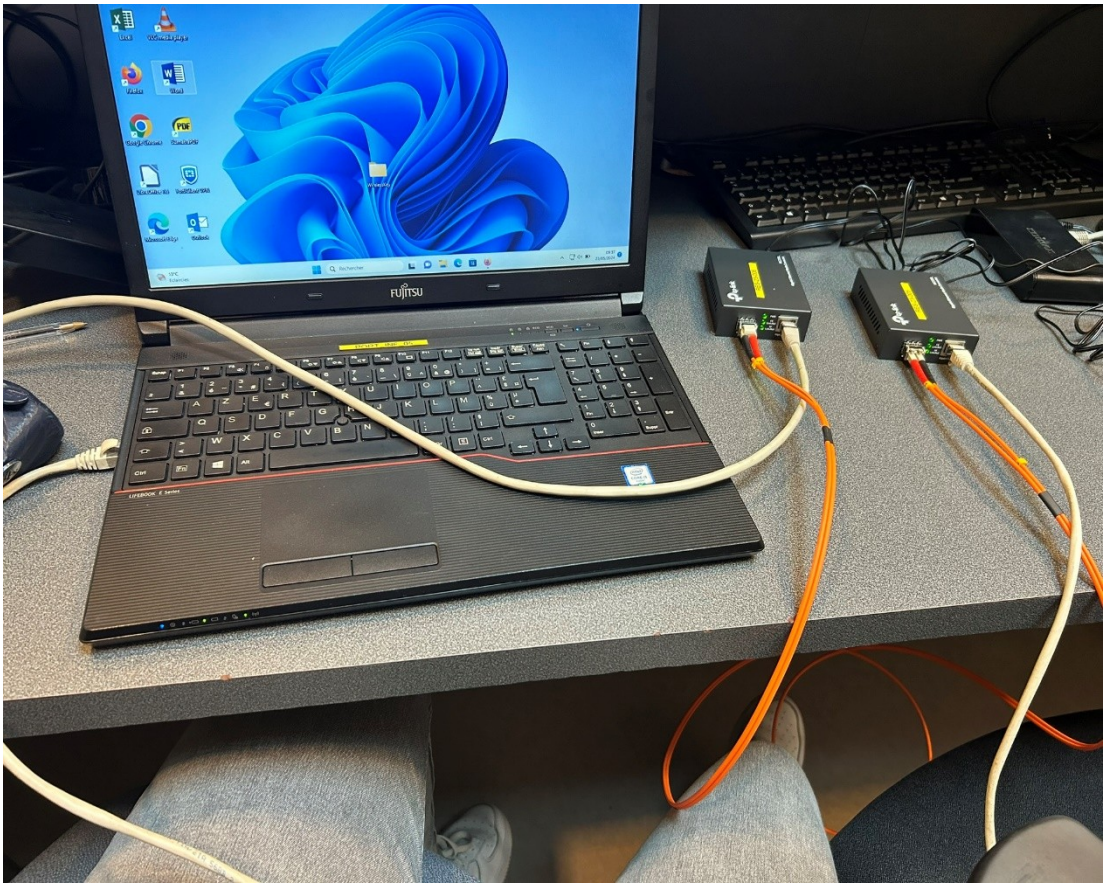

Semaine du 2 juin 2025

Cette première semaine a été moins productive, car certaines tâches nécessitaient une expérience que je suis censée acquérir à la fin de mon cycle. Cependant, j’ai pu observer et contribuer aux missions de mon tuteur et de ses collègues dans de nombreux domaines. Bien qu’il soit informaticien en bureautique, certaines tâches et déplacements se font chez d’autres partenaires.

- **Intervention dans des écoles (ENIL)** :
  Installation, câblage sur switchs et configuration réseau des Écrans Numériques Interactifs (ENI), utilisés pour l'apprentissage des enfants.
- **Instalation Windows 10/11** :

  Configuration de PC à partir de disques SSD avec, Windows 10 grâce à une clé bootable
  Installation de logiciels sur des ordinateurs dans un centre d'activités pour jeunes, à l'aide des identifiants d'accès de la ville.

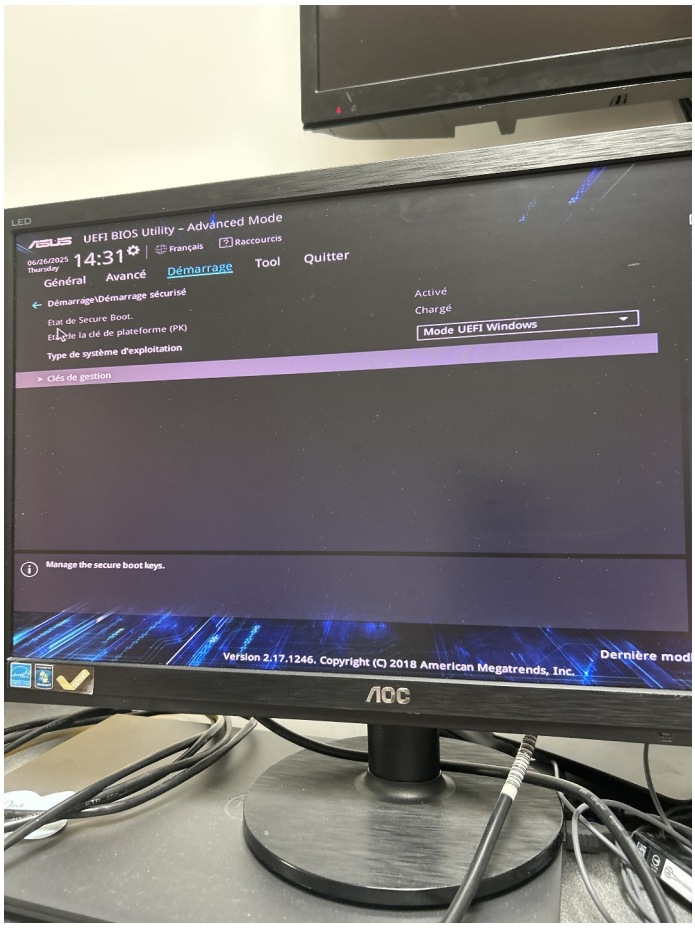

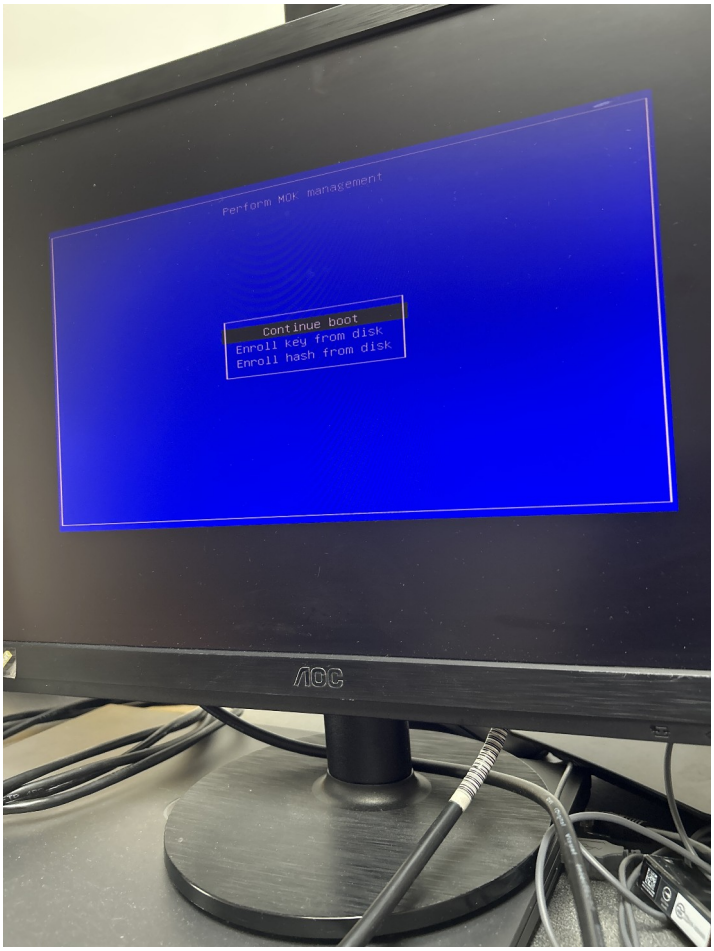

Intervention dans un centre de cuisine (panne réseau) :
Recherche de la cause de la déconnexion réseau (imprimantes, ordinateurs, Wi-Fi).
Hypothèses : problème de DNS ou de fibre optique.
→ Après inspection des connexions (box, routeurs, switches), appel à l'opérateur : la fibre avait été coupée accidentellement lors de travaux.

Semaine du 9 juin 2025 au 27 juin 2025

- Incident de cybersécurité sur le poste de plusieurs agents d'accueil :
  - Un agent a cliqué sur un lien malveillant.

- Le pirate a récupéré son mot de passe en clair.
- Intervention :
  - → Changement immédiat du mot de passe.
  - → Sécurisation du poste pour empêcher toute reconnexion non autorisée.

- Intervention dans des ecoles pour remplacement de logiciels defectueux, problme réseaux, etc...